Angaben

Anordnung und Format des Produktdatenblatts

Angaben		Wert und Genauigkeit	Einheit
1	Name oder Handelsmarke des Lieferanten	Philips	
	Modellkennung des Lieferanten	Prins Bernhardplein 200, 1097 JB Amsterdam, NL	
2	Modellkennung des Lieferanten	65PUS9206/12	
3	Energieeffizienzklasse bei Standard- Dynamikumfang (SDR)	F	
4	Leistungsaufnahme im Ein- Zustand bei Standard-Dynamikumfang (SDR)	99	W
5	Energieeffizienzklasse (HDR)	G	
6	Leistungsaufnahme im Ein- Zustand bei hohem Dynamikumfang (HDR)	200	W
7	Leistungsaufnahme im Aus- Zustand	n.a.	W
8	Leistungsaufnahme im Bereitschaftszustand	0.3	W
9	Leistungsaufnahme im vernetzten Bereitschaftsbetrieb	2.0	W
10	Art des elektronischen Displays	Fernsehgerät	
11	Seitenverhältnis	16:9	
12	Bildschirmauflösung (H X V)	3840 x 2160	Pixel
13	Bildschirmdiagonale	164	cm
14	Bildschirmdiagonale	65	Zoll
15	Sichtbare Bildschirmfläche	114.8	dm2
16	Verwendete Panel-Technologie	LED LCD	
17	Automatische Helligkeitsregelung (ABC) vorhanden	NEIN	JA/NEIN
18	Spracherkennungssensor vorhanden	NEIN	JA/NEIN
19	Anwesenheitssensor vorhanden	NEIN	JA/NEIN
20	Bildwiederholfrequenz	100	Hz
21	Mindestens garantierte Software- und Firmware-Aktualisierungen(ab dem Datum des Endes der Platzierung auf dem Markt)	8	Jahre
22	Mindestens garantierte Verfügbarkeit von Ersatzteilen(ab dem Datum des Endes der Platzierung auf dem Markt)	7	Jahre
23	Mindestens garantierte Produktunterstützung	7	Jahre
	Mindestdauer der vom Lieferanten angebotenenallgemeinen Garantie	2	Jahre
24	Art der Stromversorgung (Netzteil)	Intern	
25	Genormtes externes Netzteil(in der Verkaufsverpackung enthalten)	n.a.	
i.	Beschreibung	n.a.	
ii.	Eingangsspannung	n.a.	V
iii.	Ausgangsspannung	n.a.	V
26	Geeignetes genormtes externes Netzteil(nicht in der Verkaufsverpackung enthalten)	n.a.	
i.	Unterstützter Standardname oder Liste	n.a.	
ii.	Benötigte Ausgangsspannung	n.a.	V
iii.	Benötigte Stromstärke (Minimum)	n.a.	A
iv.	Benötigte Stromfrequenz	n.a.	Hz

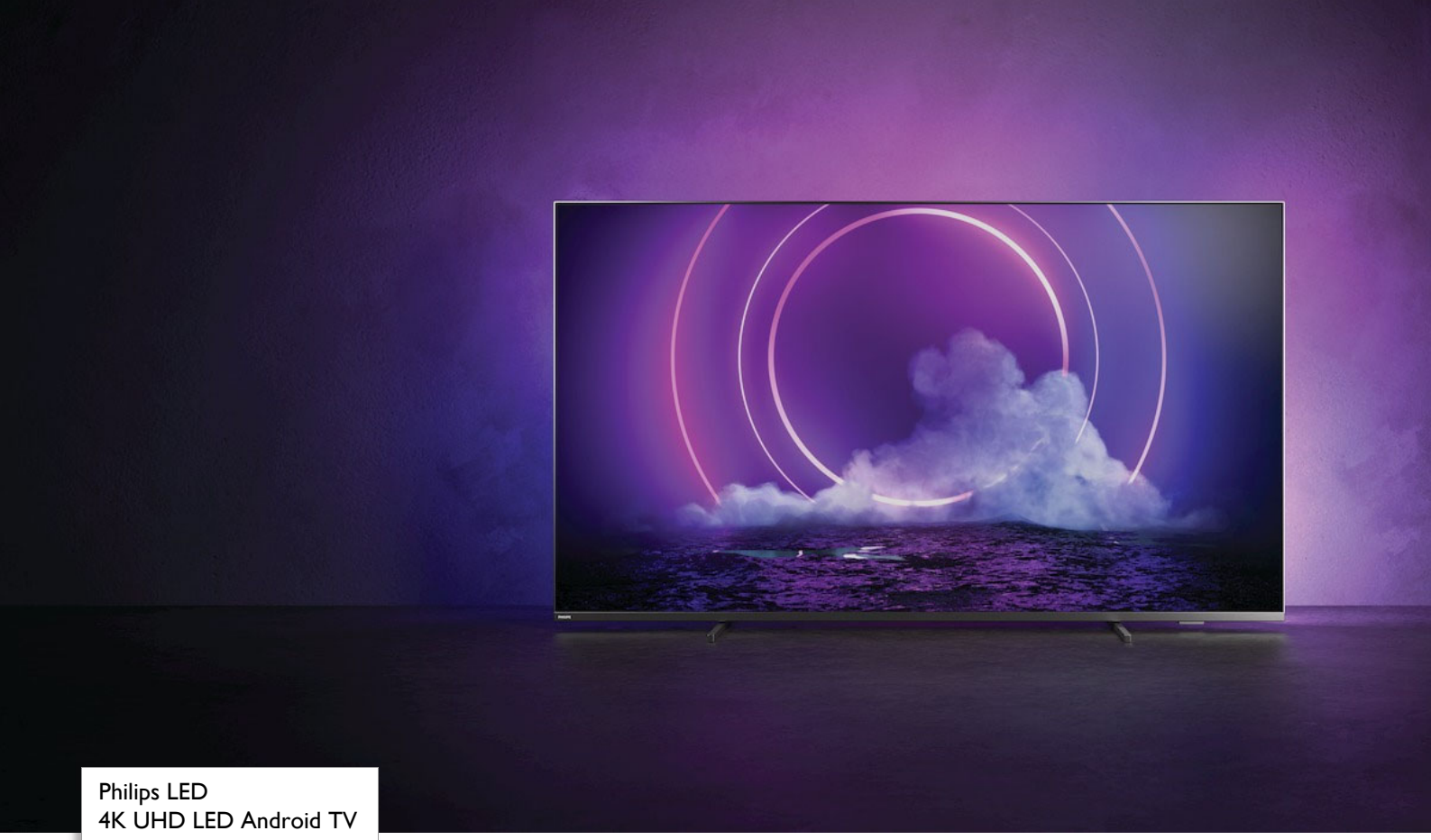

Philips LED
4K UHD LED Android TV

P5 Perfect Picture Engine

Dolby Atmos-Sound
4-seitiges Ambilight
164 cm (65") Android TV

65PUS9206

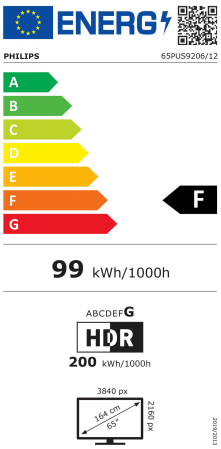

Filme zum Eintauchen. Gaming zum Erleben.

4K UHD LED Android TV

Ob Nervenkitzel beim Gaming oder bei Filmen – erleben Sie echte Action. Dieser 4K UHD TV liefert Ihnen ein brillantes Bild und fließende Bewegungen, egal, was auf dem Bildschirm passiert. Mit den Ambilight Spiel- und Filmmodi wird Ihr Erlebnis einmalig.

Fühlen Sie die Action.

- Vielseitiges Erlebnis. 4-seitiges Ambilight.
- Hochwertiges Design. Vom Standfuß bis zur Fernbedienung.
- Die Höhe der Metallstandfüße lässt sich an eine Soundbar anpassen.

Flüssige Bewegungen. Realistische Farben. Unglaubliche Tiefe.

- Egal welche Quelle – Perfektion ist garantiert. Philips P5 Perfect Picture Engine.
- Lebendiges HDR-Bild. Philips 4K UHD TV.
- Klang und Bild wie im Kino. Dolby Vision und Dolby Atmos
- Harmonischer Klang. Kristallklare Dialoge. Starke Effekte.
- Ideal für Gaming. Geringe Latenz bei jeder Konsole

Inhalte auf Abruf.

- Einfach clever. Android TV.
- Multiroom-Audio. DTS Play-Fi
- Sprachsteuerung. Google Assistant. Kompatibel mit Alexa.

PHILIPS

Besonderheiten

4-seitiges Ambilight

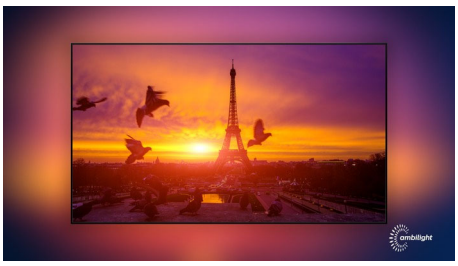

Mit dem 4-seitigem Ambilight von Philips fühlt sich jeder Moment echt an. Intelligente LEDs, die den Fernseher umranden, reagieren auf die Handlungen auf dem Bildschirm und leuchten so eindrucksvoll, dass es Sie fesselt. Erleben Sie es nur einmal und Sie verstehen, warum Sie keinen Fernseher mehr ohne Ambilight möchten.

HDMI 2.1 VRR und geringe Latenz

Ihr Philips Fernseher verfügt über die neueste HDMI 2.1-Konnektivität und wechselt automatisch in eine Einstellung mit geringer Latenz, wenn Sie ein Spiel auf Ihrer Konsole starten. VRR und FreeSync werden für flüssiges, schnelles Gameplay unterstützt. Der Ambilight Spielmodus überträgt den Nervenkitzel direkt in den Raum.

Philips P5 Perfect Picture Engine

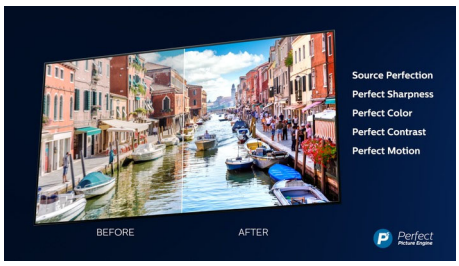

Die Philips P5 Engine sorgt dafür, dass das Bild stets so brillant ist wie Ihre Lieblingsinhalte. Details haben sichtbar mehr Tiefe. Die Farben leuchten und die Hauttöne wirken natürlicher. Der Kontrast ist so scharf, dass Sie jedes Detail spüren können. Bewegungen sind ausnahmslos fließend.

Dolby Vision + Dolby Atmos

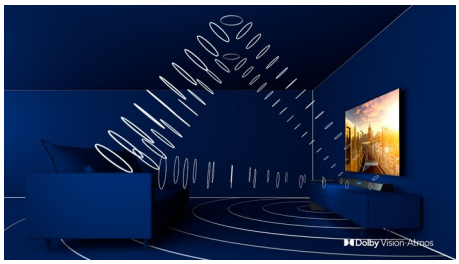

Die Unterstützung von erstklassigem Dolby-Klang und Dolby-Videoformaten bedeutet, dass die HDR-Inhalte, die Sie sich ansehen, großartig klingen und aussehen. Genießen Sie ein Bild genau wie vom Regisseur gewollt und erleben Sie einen raumfüllenden klaren und tiefen Sound.

Erstklassige Materialien

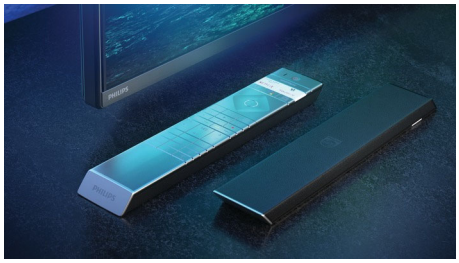

Jeder Zentimeter dieses Fernsehers sieht hochwertig aus und fühlt sich hochwertig an.

Der Standfuß aus poliertem Metall steht im Kontrast zu einem nahezu rahmenlosen Bildschirm. Die Fernbedienung mit weichem strukturierten Leder auf der Rückseite und hinterleuchteten Tasten lässt sich genauso gut halten wie bedienen.

Höhenverstellbarer Standfuß

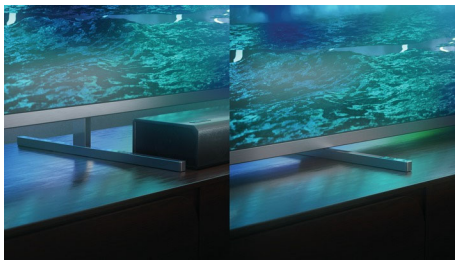

Sie können die Höhe dieses Standfußes an eine Soundbar anpassen. Setzen Sie die Verlängerungen des Standfußes ein, um ihn in die obere Position zu bringen, damit Ihre Soundbar nicht den unteren Teil des Bildschirms blockiert. Sie haben keine Soundbar? Dann müssen Sie die Verlängerungen auch nicht verwenden.

Einfach clever. Android TV

Ihr Philips Android TV liefert Ihre gewünschten Inhalte, wann Sie es möchten. Sie können den Startbildschirm mit Ihren Lieblingsapps so anpassen, dass Sie ganz einfach mit dem Streamen von Filmen und Serien, die Sie lieben, beginnen können. Oder machen Sie dort weiter, wo Sie aufgehört haben.

ambilight 4 · AMD FreeSync Premium · Perfect Picture Engine · Dolby Vision·Atmos · androidtv · dts Play-Fi · Ok Google

4K UHD LED Android TV

P5 Perfect Picture Engine Dolby Atmos-Sound, 4-seitiges Ambilight, 164 cm (65") Android TV

65PUS9206/12

Daten

Ambilight
- Ambilight-Version: 4-seitig
- Ambilight-Funktionen: Integriertes Ambilight+Hue, Ambilight Musik, Spielmodus, Anpassung an die Wandfarbe, Lounge-Modus, AmbiWakeup, AmbiSleep, Philips Wireless Lautsprecher für zuhause

Bild/Anzeige
- Bildschirmgröße diagonal: 65 Zoll / 164 cm
- Anzeige: 4K Ultra HD LED
- Auflösung des Displays: 3.840 x 2.160
- Bildformat: 16:9
- Pixel-Engine: P5 Perfect Picture Engine
- Bildoptimierung: HDR10+, Dolby Vision, Ultra Resolution, Micro Dimming Pro, Perfect Natural Motion, KI-Bildqualitätsmodus, CalMAN Ready, ISF-Farbmanagement

Unterstützte Display-Auflösung
- Computereingänge auf HDMI1/2: Unterstützt HDMI 2.1, bis zu 4K, 120 Hz, Unterstützt HDR, HDR10+/HLG
- Computereingänge auf HDMI3/4: Unterstützt HDMI 2.0, bis zu 4K, 60 Hz
- Videoeingänge auf HDMI 1/2: Unterstützt HDMI 2.1, bis zu 4K, 120 Hz, Unterstützt HDR, HDR10+/HLG
- Videoeingänge auf HDMI3/4: Unterstützt HDMI 2.0, bis zu 4K, 60 Hz

Android TV
- Betriebssystem: Android TV™ 10 (Q)
- Vorinstallierte Apps: Google Play Movies*, Google Play Music*, Google-Suche, YouTube, Netflix, Amazon Instant Video, BBC iPlayer, Amazon Prime Video, Disney+, Fitness App, Spotify
- Speicherkapazität (Flash): 16 GB*

Verarbeitung
- Verarbeitungsleistung: Quad Core

Tuner/Empfang/Übertragung
- HEVC-Unterstützung
- Digitales Fernsehen: DVB-T/T2/T2-HD/C/S/S2
- MPEG-Unterstützung: MPEG2, MPEG4
- Videowiedergabe: PAL, Secam
- TV-Programmführer*: 8-Tage-EPG
- Signalstärkeanzeige
- Videotext: 1.000 Seiten Hypertext

Anschlüsse
- Anzahl HDMI-Anschlüsse: 4
- Anzahl der USB-Anschlüsse: 3
- Kabellose Verbindungen: WLAN 802.11ac, 2 x 2 Dualband, Bluetooth 5.0
- Weitere Anschlüsse: Satellitenanschluss, Common Interface Plus (CI+), Digitaler Audio-Ausgang (optisch), Ethernet-LAN RJ-45, Kopfhörerausgang, Service-Anschluss
- HDMI-Funktionen: 4K, Audio-Rückkanal
- EasyLink (HDMI-CEC): Weiterleitung der Fernbedienungssignale, System-Audiosteuerung, System Standby-Modus, System-Start
- HDCP 2.3: Ja, auf allen HDMI
- HDMI ARC: Ja, für alle Anschlüsse
- HDMI eARC: Ja, auf HDMI2
- HDMI VRR: FreeSync Premium, Ja, bei allen HDMI-Anschlüssen

Multimedia-Anwendungen
- Videowiedergabeformate: Dateien: AVI, MKV, H.264/MPEG-4 (AVC), MPEG-1, MPEG-2, MPEG-4, VP9, HEVC (H.265), AV1
- Unterstützte Untertitelformate: .SRT, .SUB, .TXT, .SMI
- Musikwiedergabeformate: AAC, MP3, WAV, WMA (v2 bis v9.2), WMA-PRO (v9 und v10)
- Bildwiedergabeformate: JPEG, BMP, GIF, PNG, 360-Grad-Fotos, HEIF

EU-Energiekarte
- EPREL-Registrierungsnummern: 687635
- Bildschirmgröße diagonal (Zoll): 65
- Bildschirmgröße diagonal (cm): 164
- Energieklasse für SDR: F
- Leistungsbedarf im eingeschalteten Modus für SDR: 99 kWh/1.000 h
- Energieklasse für HDR: G
- Leistungsbedarf im eingeschalteten Modus für HDR: 200 kWh/1.000 h
- Vernetzter Standby-Modus: < 2,0 W
- Stromverbrauch (ausgeschaltet): n. v.
- Verwendete Panel-Technologie: LED LCD

Ton
- Audio: 2.1 Kanal, Ausgangsleistung: 50 Watt (RMS)
- Codec: Kompatibel mit Dolby Atmos, Dolby Digital MS12 V2.5, DTS-HD (M6)
- Verbesserung der Soundqualität: Dolby Atmos, KI-Sound, Clear Dialogue, NIGHT MODE (Nachtbetrieb), KI-Equalizer, Dolby-Bassverstärkung, Dolby-Lautstärkeregler, DTS Play-Fi, Personalisierung des Mimi-Sounds
- Lautsprecherkonfiguration: 2 x 10 W Lautsprecher für mittlere bis hohe Frequenzen, 30 W Subwoofer

Abmessungen
- Abmessungen Box (B x H x T): 1600,0 x 995,0 x 170,0 mm
- Produktgewicht: 24,9 kg
- Produktgewicht (inkl. Standfuß): 25,6 kg
- Abmessungen Gerät (B x H x T): 1449,6 x 834,8 x 83,7 mm
- Abmessungen Gerät inkl. Fuß (B x H x T): 1449,6 x 857,8/907,8 x 326,8 mm
- Abmessungen Untergestell (B x H x T): 803,0/1223,0 x 20,0/70,0 x 326,8 mm
- Gewicht (inkl. Verpackung): 32,4 kg
- VESA-kompatible Wandhalterung: 300 x 300 mm

Design
- Farben des Fernsehers: Silberner Metallrahmen
- Design des Standfußes: Zweifarbige Metallstäbe

Zubehör
- Mitgeliefertes Zubehör: Fernbedienung, Kurzanleitung, Broschüre zu rechtlichen und Sicherheitsinformationen, Netzkabel, Standfuß
- Mitgelieferte Batterien: 2 AAA-Batterien

Power
- Netzstrom: AC: 220 bis 240 V, 50/60 Hz
- Standby-Stromverbrauch: < 0,3 W
- Umgebungstemperatur: 5 °C bis 35 °C
- Energiesparfunktionen: Sleep-Timer, Bildabschaltung (bei Radiobetrieb), Lichtsensor, Eco-Modus

Smart TV-Funktionen
- Benutzerinteraktion: SimplyShare
- Interactive TV: HbbTV
- Programm: Pause TV, USB-Aufnahme*
- Einfache Installation: Automatisches Erkennen von Philips Geräten, Geräte-Verbindungsassistent, Netzwerkinstallationsassistent, Einstellungsassistent
- Einfache Bedienung: Benutzerfreundliche Smart-Menü-Taste, On-Screen-Benutzerhandbuch
- Upgradefähige Firmware: Assistent für autom. Firmware-Akt., Firmware-Upgrade über USB, Online-Aktualisierung der Firmware, Firmware-Download im Hintergrund
- Bildschirmformat-Anpassung: Basic – Bildschirm ausfüllen, Vollbild, Erweitert – Verschieben, Zoom, Stretch, Breitbild
- Fernbedienung: mit Sprachsteuerung, Mit Tastenbeleuchtung, mit Muirhead-Leder
- Sprachassistent*: Mit Google Assistent, Fernbedienung mit Mikrofon, Kompatibel mit Alexa

Connections

Side

COMMON INTERFACE

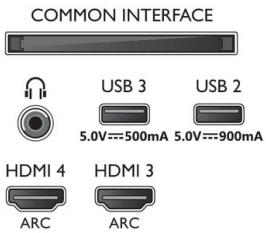

Bottom

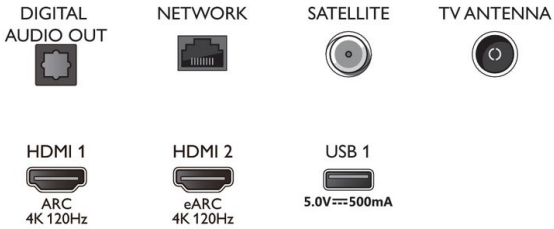

* EPG und der darin angezeigte Sendezeitraum (bis zu 8 Tage) ist vom Land und Anbieter anhängig.
* Android-App-Angebote variieren je nach Land. Weitere Informationen finden Sie in Ihrem lokalen Google Play Store.
* Der Fernseher unterstützt DVB-T-Empfang für Free-to-Air-Übertragungen. Bestimmte DVB-T-Betreiber werden möglicherweise nicht unterstützt. Eine aktuelle Liste dieser Betreiber finden Sie in den FAQs auf der Philips Support-Website. Bei einigen Betreibern sind Conditional Access und ein Abonnement erforderlich. Weitere Informationen erhalten Sie von Ihrem Betreiber.
* Die Philips TV Remote App und ihre Funktionen können je nach Fernsehermodell, Anbieter und Land sowie je nach mobilem Gerät und Betriebssystem abweichen. Weitere Informationen finden Sie unter www.philips.com/TVRemoteapp.
* USB-Aufnahme nur für digitale Sender. Aufnahmen können durch Kopierschutz (CI+) eingeschränkt sein. Es können länder- und senderspezifische Einschränkungen gelten.
* Einige Komponenten dieses Fernsehers, bei denen technologisch keine Alternative besteht, enthalten Blei. Dies entspricht der geltenden Ausnahmeregelung der RoHS-Richtlinie.
* Speichergröße (Flash): 16 GB, der tatsächlich verfügbare Speicherplatz kann abweichen (abhängig z. B. von (vor-)installierten Apps, installiertem Betriebssystem usw.)
* Google Assistant ist auf Philips Android TVs mit Android O (8) oder einer höheren Betriebssystemversion verfügbar. Google Assistant ist in ausgewählten Sprachen und Ländern verfügbar.
* Amazon Prime ist in ausgewählten Sprachen und Ländern verfügbar.
* Amazon, Alexa und alle zugehörigen Logos sind Marken oder eingetragene Marken von Amazon.com, Inc. oder seinen Tochterunternehmen. Amazon Alexa ist in ausgewählten Sprachen und Ländern verfügbar.
* Netflix-Abonnement erforderlich. Unterliegt den Bedingungen auf https://www.netflix.com
* Disney+-Abonnement erforderlich. Vorbehaltlich der Bedingungen unter https://www.disneyplus.com (c) 2020 Disney und seiner verbundenen Unternehmen. Disney+ ist in ausgewählten Sprachen und Ländern verfügbar.
* Rakuten TV ist in ausgewählten Sprachen und Ländern verfügbar.

Ausstellungsdatum
2022-01-04

Version: 7.6.1

12 NC: 8670 001 74966
EAN: 87 18863 02885 8

© 2022 Koninklijke Philips N.V.
Alle Rechte vorbehalten.

Technische Daten können ohne vorherige Ankündigung geändert werden. Die Marken sind Eigentum von Koninklijke Philips N.V. oder der jeweiligen Firmen.

www.philips.com